

"Согласовано"  
 Начальник Бирских РЭС  
 ПО ЦЭС ООО "Башкирэнерго"  
 Мамбетов И.М.  
 подпись МП  
 "14" 10 2021 года

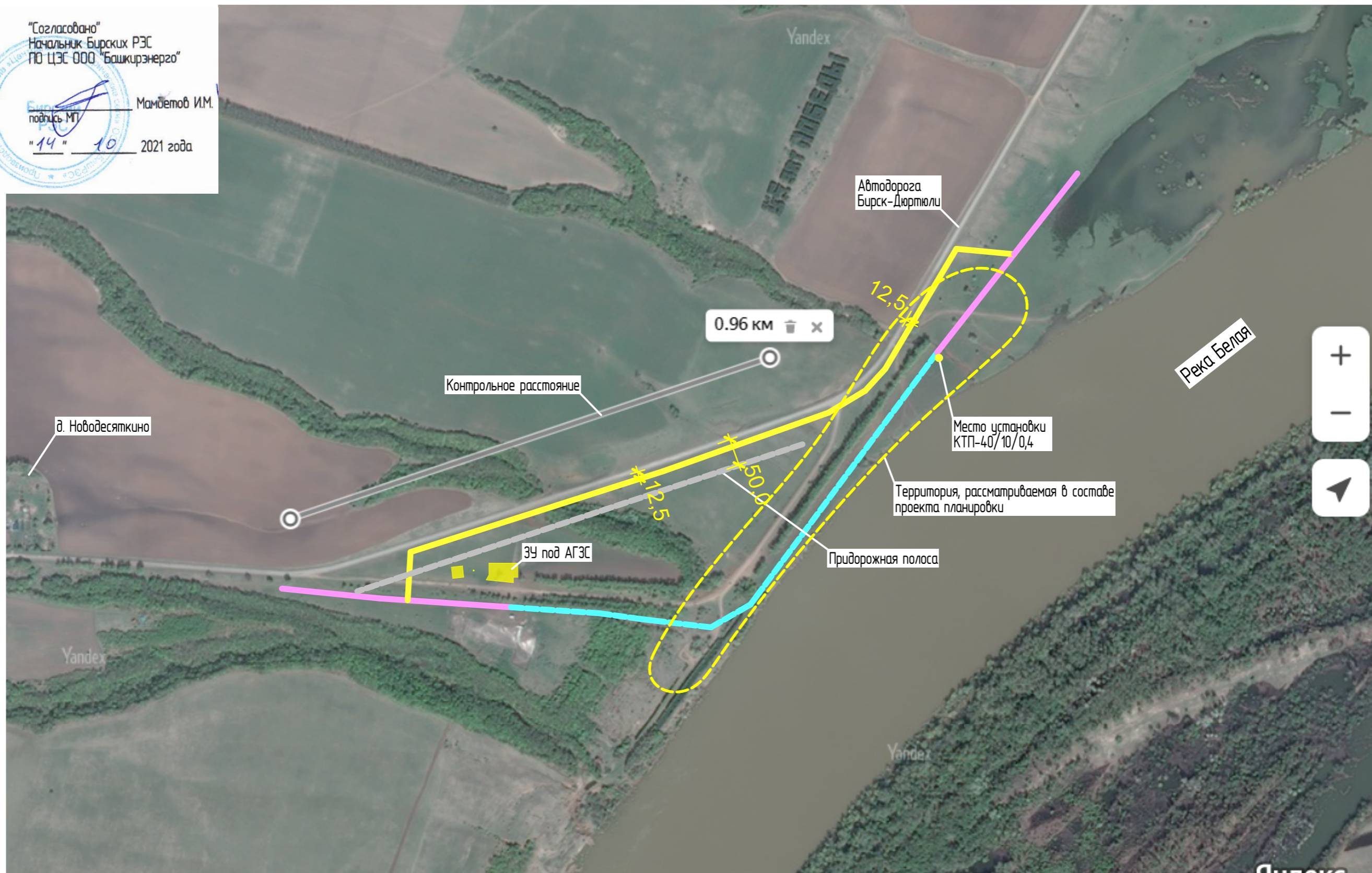

Условные обозначения:

- - Сохраняемая часть ВЛЭП 10 кВ
- - Демонтируемая часть ВЛЭП 10 кВ, ориентировочно L = 1063,43 м
- - Вновь монтируемая часть ВЛЭП 10 кВ, ориентировочно L = 1445,34 м

						46-09-ППТ			
						Проект планировки территории с целью формирования земельного участка под туристическое обслуживание в районе деревни Новодесяткино на берегу реки Белой Бирского района Республики Башкортостан			
изм	к.уч.	лист	№ док.	подпись	дата	Основная (утверждаемая) часть	Стадия	Лист	Листов
						Основная (утверждаемая) часть		2	
ГИП		Билалов И.Ш.		<i>[Signature]</i>	03.03.22				
						Схема переноса части существующей ВЛЭП 10 кВ с территории планировки к автодороге Бирск - Дюртиули			
Разраб.		Билалов И.Ш.		<i>[Signature]</i>	03.03.22				
						ООО "Бирская проектная мастерская"			

Взам. инв.№  
 Подпись и дата  
 Инв.№ подл.